

Ör máli lokað/staðfestis á staðnum skur en smíði hefst.
Míranami í teikningum skal safnaust tilkynna hönnuðum.
Teikningar arkitekts skal lesa með teikningum meðhönnuðs.

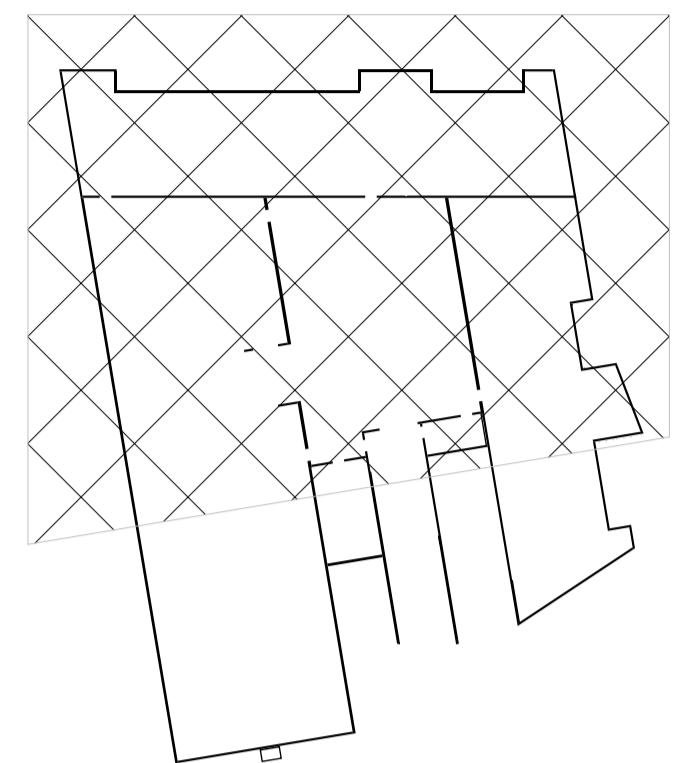

A	27.10.23	Verkefningar		
Útg.	Dags.	Verkefningin	Skýring	Br.raf.

Verkefni: **Baughamar 21, 23 og 25**

Verkefni: **Grunnmynd kjallara - Hluti 1**

Tekningarnúmer:	2.01.000.1
Verknúmer:	21065
Staðgreinin:	1400-1
Landnúmer:	L231996
Málshluti:	01, 02 og 03
Málsvæði:	1 : 50
Aðalhöfundur / Hönnunaraðili:	HB
Tekni:	AMR
Virki:	BA
Dagsetning:	27.10.23
Útgáfa:	A
Sambýtt:	

ARKPING nordic

HALLARLÓGLI 4 · REYKJAVÍK 101 5700 · arkping@arkping.is · www.arkping.is

SIJURDUR HALLGRÍMSSON · 170753-3139 · ARKITEKT
 BIRNIR ARNÁSSON · 200787-3150 · BYGGJAFR
 HALLUR KRISTJÁNSSON · 220273-3859 · BYGGJAFR
 HELGI MARR HALLGRÍMSSON · 210279-3429 · ARKITEKT

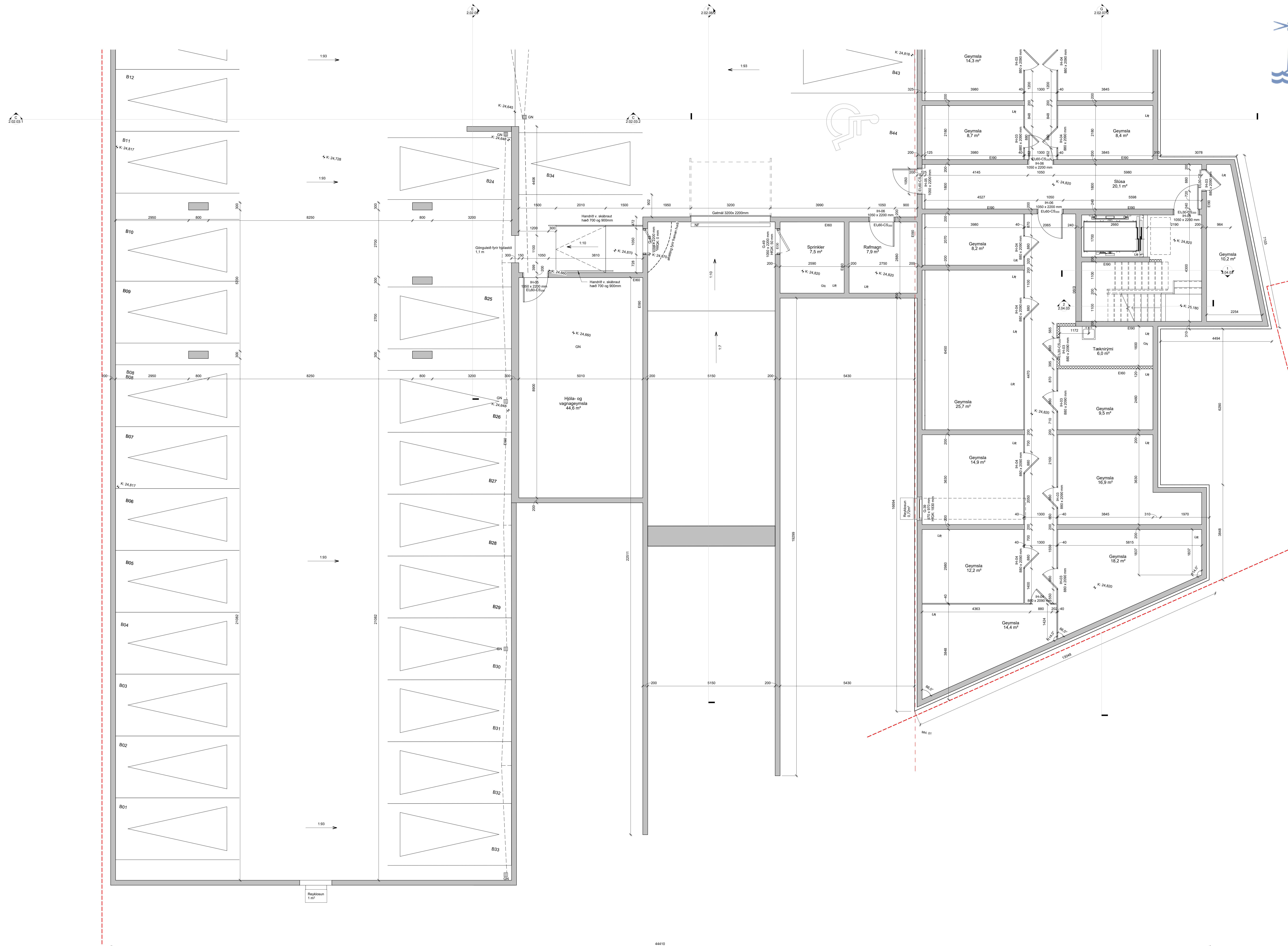
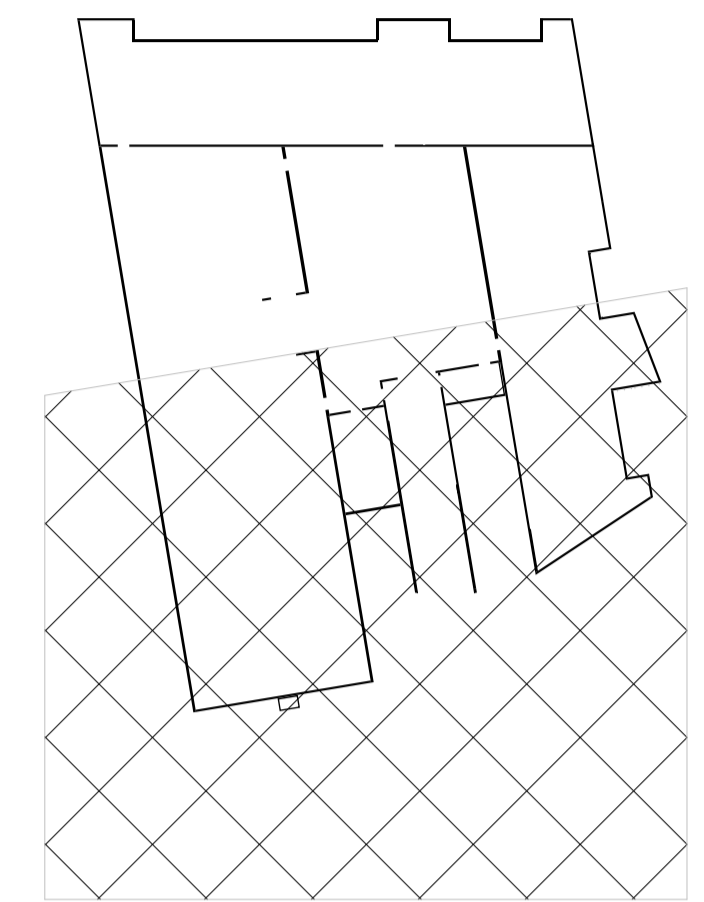
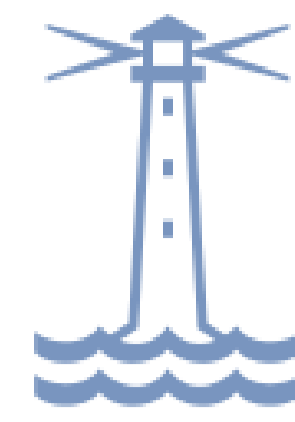

A	27.10.23	Verkefningur		
Útg.	Dags.	Verkefningur	Skýring	Br. af

Verkefni: **Baughamar 21, 23 og 25**

Verkhúti: **Grunnmynd kjallara - Hluti 2**

Teikninganúmer:	2.01.000.2
Verknúmer:	21065
Staðsnúmer:	1400-1
Landnúmer:	L231996
Matshluti:	01 og 03
Mælikvarði:	1 : 50
Aðalhönnuður / Hönnunarsjórn:	HB
Teiknað:	AMR
Yfirfarir:	BA
Dagsetning:	27.10.23
Útgáfa:	A
Samþykkt:	

ARKPING | **nordic**

HALLARÁKULI 4 · REYKJAVÍK 101 5700 · arkping@arkping.is · www.arkping.is

SIÐURDUR HALLGRÍMSSON · 170753-3159 · ARKITEKT
BRUNN ARNASON · 200787-3159 · BYGGJAFR
HALLUR KRISTJANSSON · 220272-3859 · BYGGJAFR
HELGI MARR HALLGRÍMSSON · 210279-3429 · ARKITEKT

Öll máli takist/staðfærís á staðnum áður en smíði hefst. Misræmi í teikningum skal tafarlaust tilkynna hönnuðum. Teikningar arkitekta skal lesa með teikningum meðhönnuða.

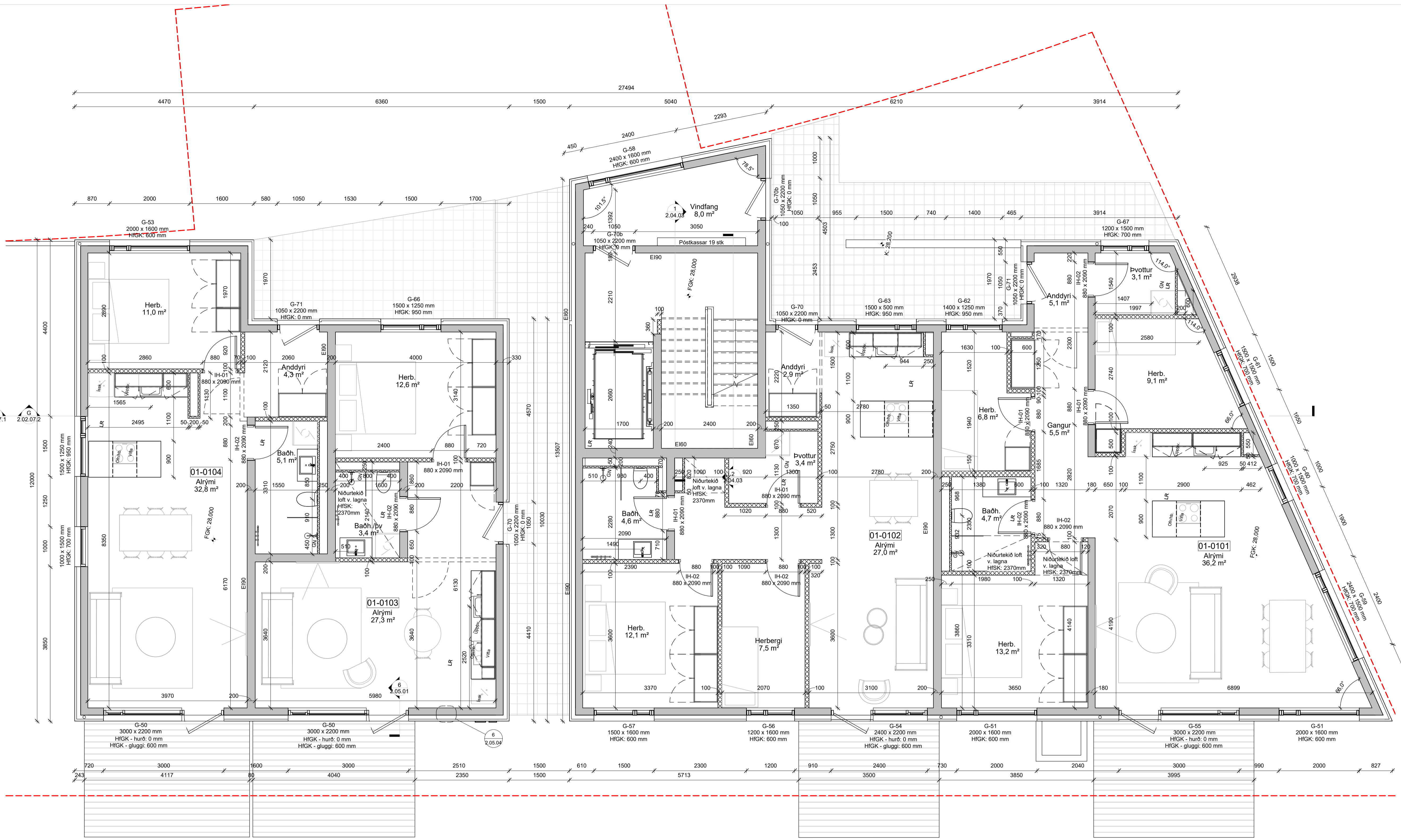
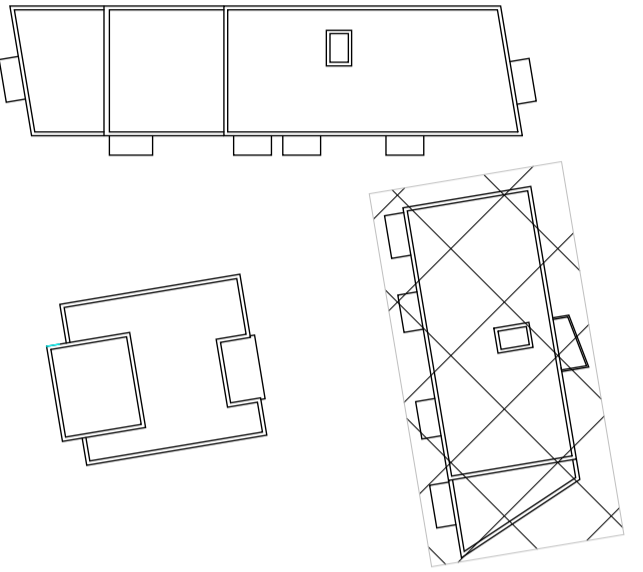

01-Hæð 1 - Grunnmynd verkeining - Mhl. 01
1:50



A	27.10.23	Verkeiningar		
Útg.	Dags.	Skýring	Br.raf:	

Verkeitti: **Baughamar 21, 23 og 25**

Verkhluti: **Grunnmynd 1. hæð, Mhl. 01**

Teikninganúmer: **2.01.100.1**

Verknúmer: **21065**

Landnúmer: **L231986**

Matshluti: **01**

Mælikvarði: **1:50**

Aðalhönnuður / Hönnunarstjóri: **HB**

Teiknað af: **AMR**

Yfirfarð af: **BÁ**

Dagsetning: **27.10.23**

Útgáfa: **A**

Samþykkt:

ARKPING | nordic

HALLARMÚLI 4 - REYKJAVÍK 570 5700 - arkthing@arkthing.is - www.arkthing.is
SIGURDUR HALLGRÍMSSON, 170753-3139 ARKITEKT
BIRKIR ARNASON, 200787-3159 BYGG.FR.
HALLUR KRISTMUNDSSON, 220573-3899 BYGG.FR.
HELGI MAR HALLGRÍMSSON, 210279-3429 ARKITEKT

Öll máli takist/staðfærís á staðnum áður en smíði hefst. Misræmi í teikningum skal tafarlaust tilkynna hönnuðum. Teikningar arkitekta skal lesa með teikningum meðhönnuða.

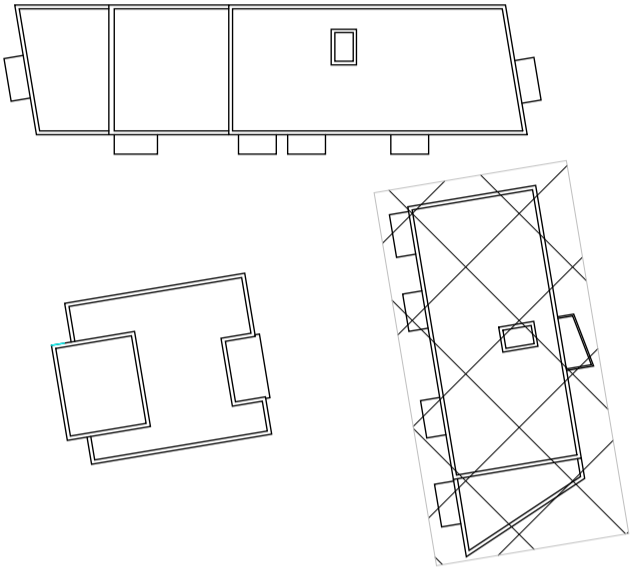
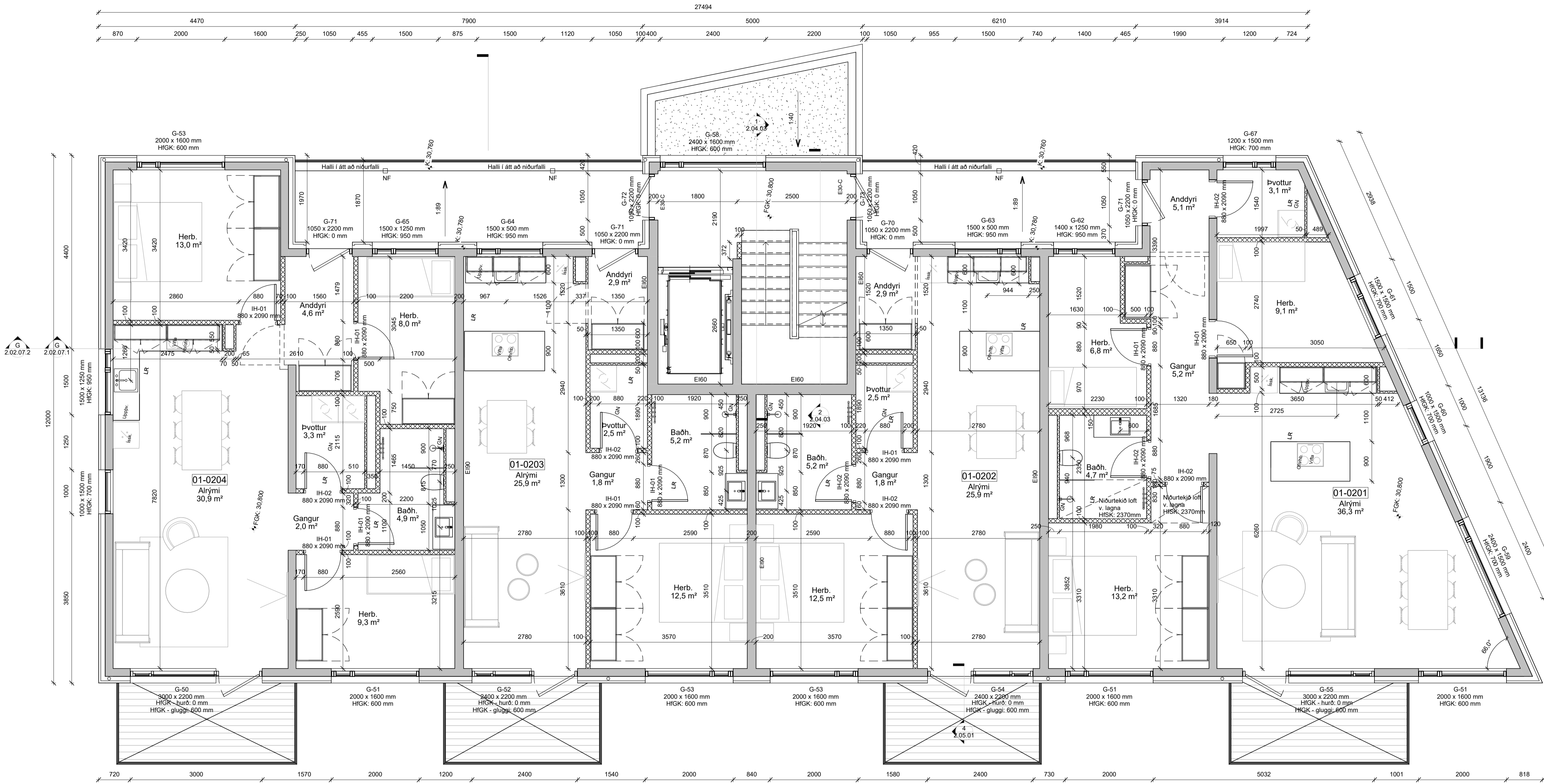

A	27.10.23	Verkefningar	Skýring	Br. af:
Útg.	Dags.			

Verkefni: **Baughamar 21, 23 og 25**

Verkhluti: **Grunnmynd 2. hæð, Mhl. 01**

Teikninganúmer: **2.01.200.1**

Verknúmer: **21065**

Landnúmer: **L231986**

Matshluti: **01**

Mælikvarði: **1 : 50**

Aðalhönnuður / Hönnunartjóni: **HB**

Teiknað af: **AMR**

Yfirfarð af: **BÁ**

Dagsetning: **27.10.23**

Útgáfa: **A**

Samþykkt:

ARKPING | nordic

HALLARMÚLI 4 - REYKJAVÍK 570 5700 - arkthing@arkthing.is - www.arkthing.is
SIGURDUR HALLGRÍMSSON, 170753-3139 ARKITEKT
BIRKIR ARNASON, 200787-3159 BYGG.FR.
HALLUR KRISTMUNDSSON, 220573-3899 BYGG.FR.
HELGI MAR HALLGRÍMSSON, 210279-3429 ARKITEKT

HÖNNUNUR ESKULUR BER ALAN RETT A TEIKNINGUM - FJÓLFOLDUN ER HÁÐ BIRRELEGU SAMÞYKKT

02-Hæð 2 - Grunnmynd verkefning - Mhl. 01

1 : 50

Prentað: 12/20/2023 3:00:33 PM

Skrá: C:\Users\amr\Documents\21065_Hamranes - PG Verk_L1\vinnslu_amrKSJXN.rvt

Bláaustari: A1

Öll máli takist/staðfærís á staðnum áður en smíði hefst.
Misræmi í teikningum skal tafarlaust tilkynna hönnuðum.
Teikningar arkitekta skal lesa með teikningum meðhönnuða.

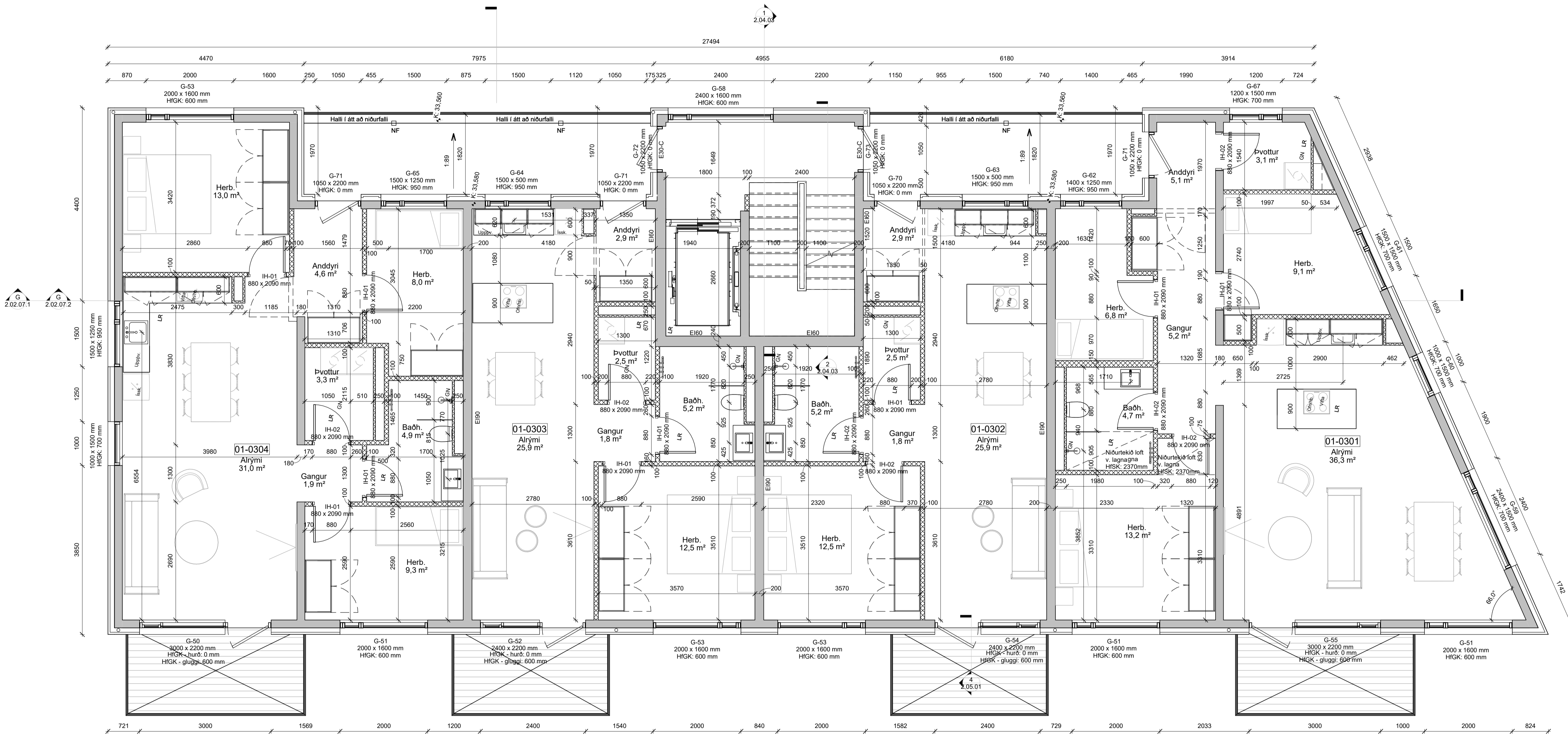
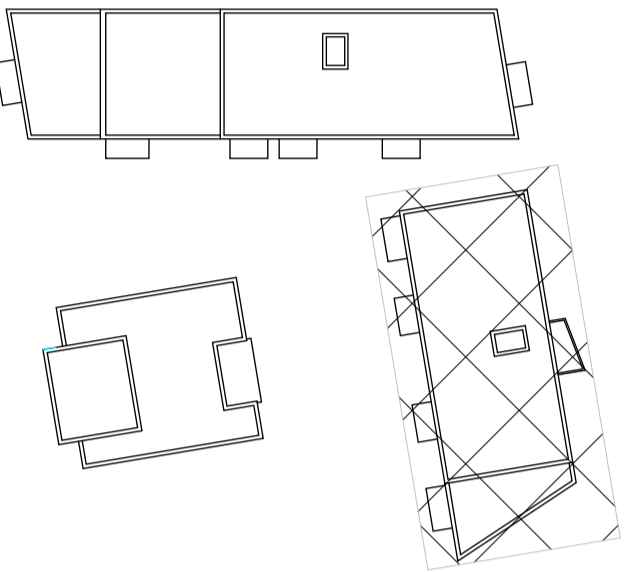

Útg.	Dags.	Verkefningar	Skýring	Br. af:
A	27.10.23	Verkefningar		

Verkefni: **Baughamar 21, 23 og 25**

Verkefni: **Grunnmynd 3. hæð, Mhl. 01**

Teikninganúmer: **2.01.300.1**

Verknúmer: **21065**

Landnúmer: **L231986**

Matshluti: **01**

Mælikvarði: **1 : 50**

Aðalhönnuður / Hönnunartjóni: **HB**

Teiknað af: **AMR**

Yfirráð af: **BÁ**

Dagsetning: **27.10.23**

Útgáfa: **A**

Samþykkt:

ARKPING | nordic

HALLARMÚLI 4 - REYKJAVÍK 570 57000 - arkthing@arkthing.is - www.arkthing.is
SIGURDUR HALLGRÍMSSON, 170753-3139 ARKITEKT
BIRKIR ARNASON, 200787-3159 BYGG.FR.
HALLUR KRISTMUNDSSON, 220573-3899 BYGG.FR.
HELGI MAR HALLGRÍMSSON, 210279-3429 ARKITEKT

HÖNNUNUR ÁSKILUR BER ALAN RETT A TEIKNINGUM - FJÓLFOLDUN ER HÁÐ BIRKREIÐU SAMÞYKKT

Öll máli takist/staðfærís á staðnum áður en smíði hefst.
Misræmi í teikningum skal tafarlaust tilkynna hönnuðum.
Teikningar arkitekta skal lesa með teikningum meðhönnuða.

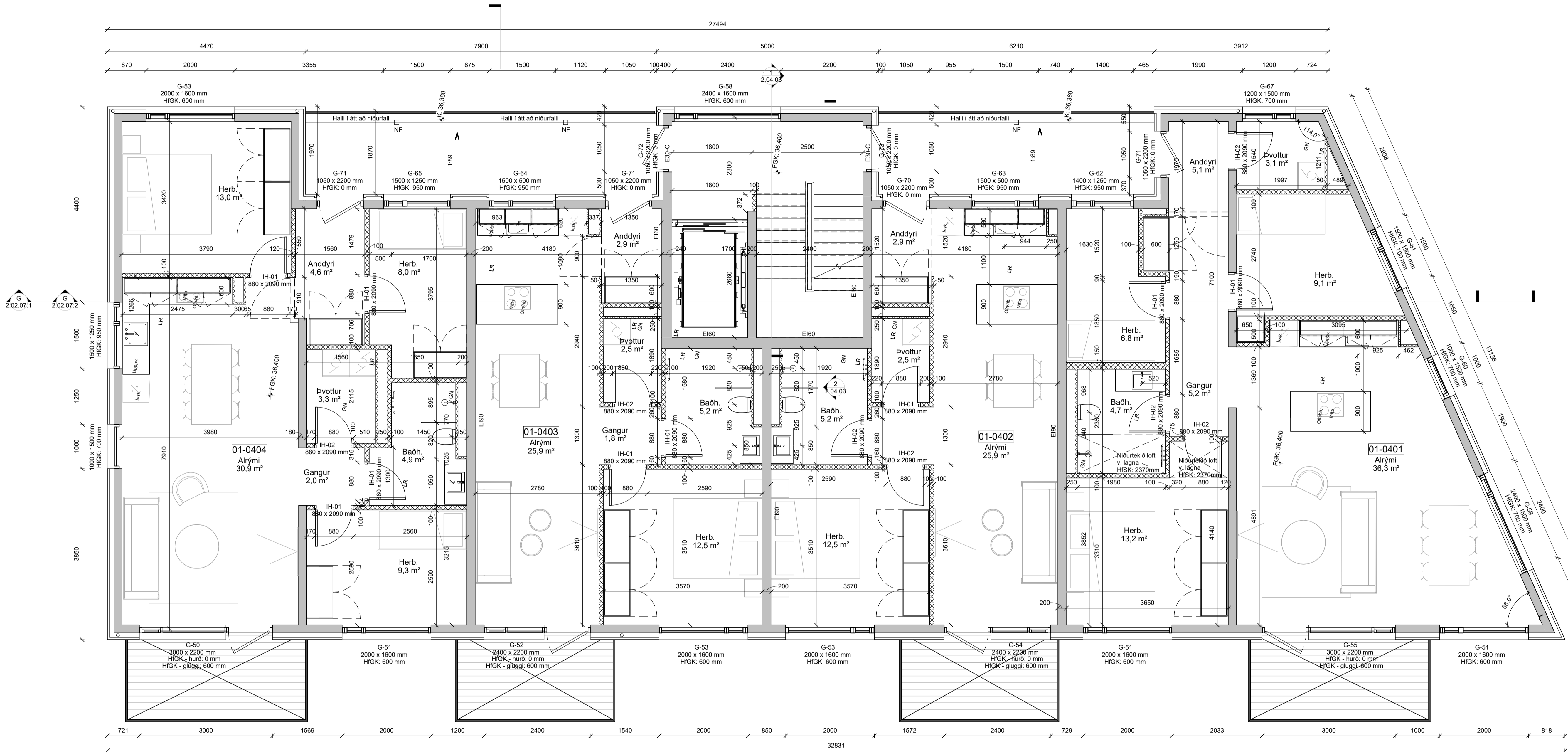
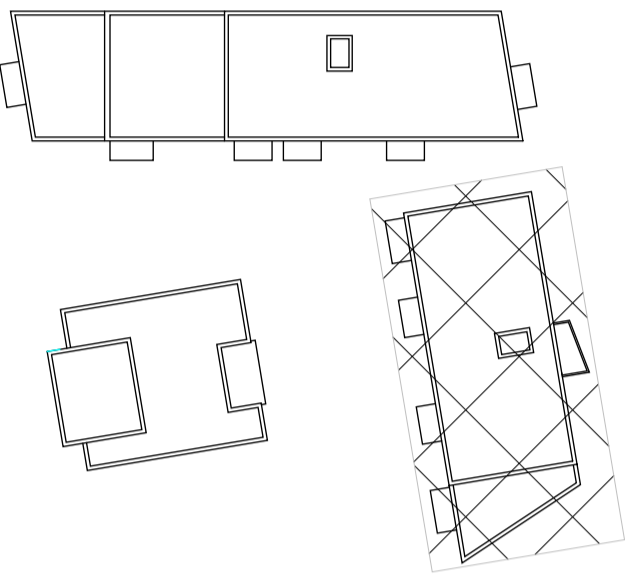

Útg.	Dags.	Verkefningar	Skýring	Br. af:
A	27.10.23	Verkefningar		

Verkefni: **Baughamar 21, 23 og 25**

Verkhluti: **Grunnmynd 4. hæð, Mhl. 01**

Teikninganúmer: **2.01.400.1**

Verknúmer: **21065**

Landnúmer: **L231986**

Matshluti: **01**

Mælikvarði: **1 : 50**

Aðalhönnuður / Hönnunarstjóri: **HB**

Teiknað af: **AMR**

Yfirfarð af: **BÁ**

Dagsetning: **27.10.23**

Útgáfa: **A**

Samþykkt:

04-Hæð 4 - Grunnmynd verkefning - Mhl. 01
1:50

Öll máli takist/staðfærís á staðnum áður en smíði hefst. Misræmi í teikningum skal tafarlaust líkymna hönnuðum. Teikningar arkitekta skal lesa með teikningum meðhönnuða.

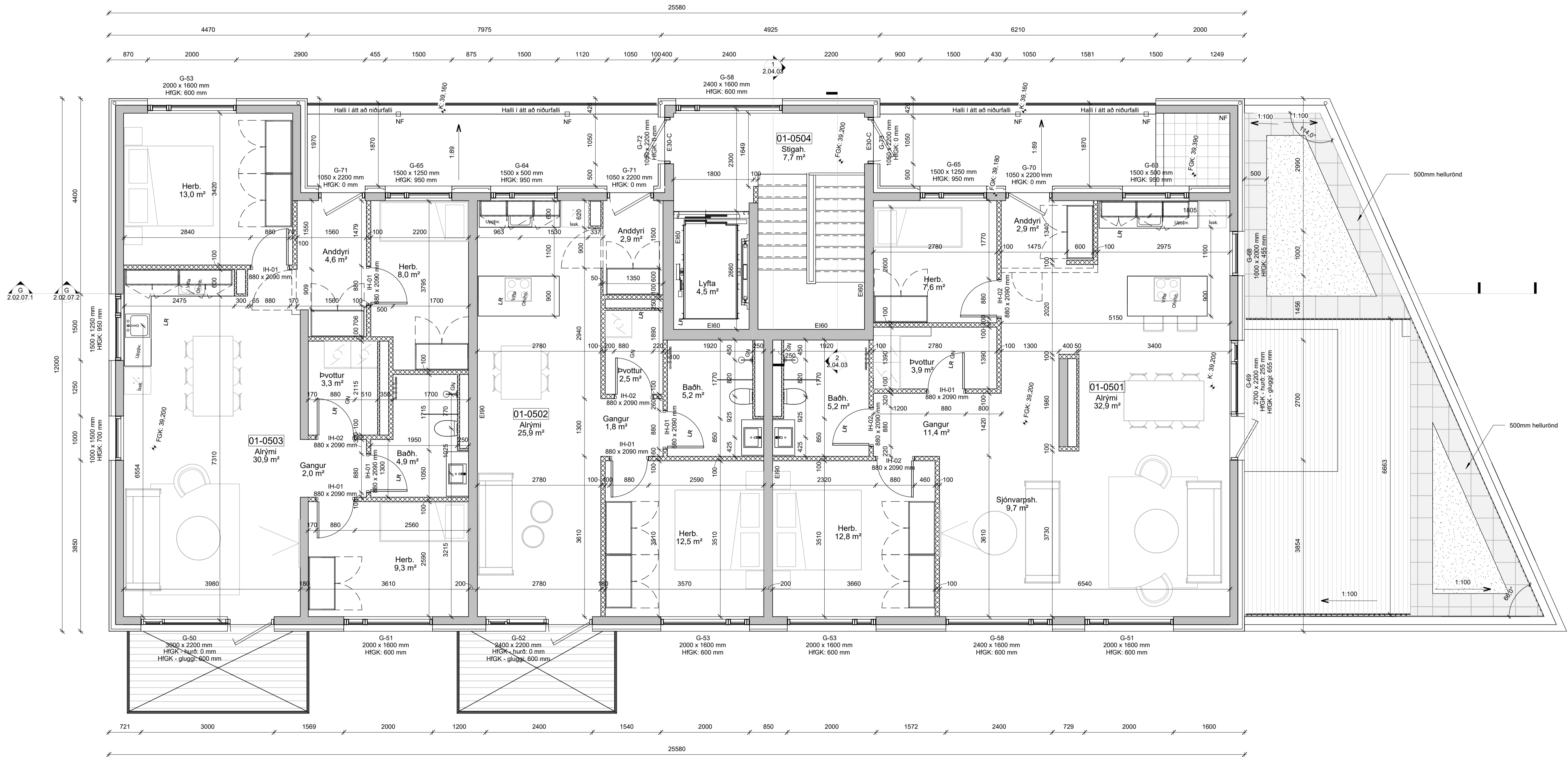
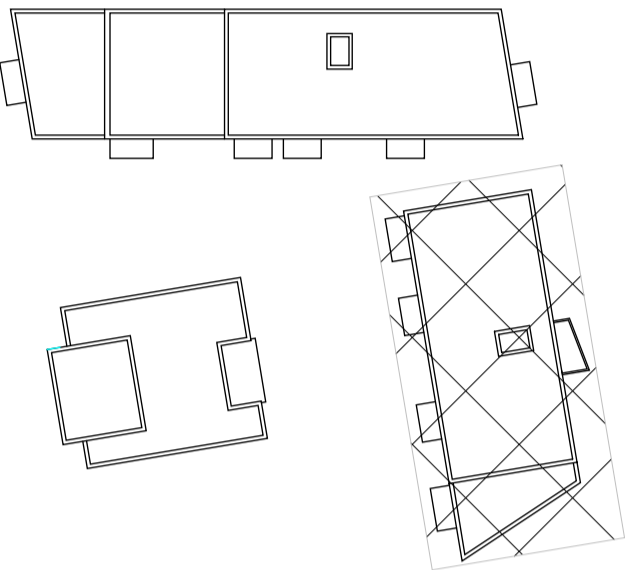

A	Útg.	Dags.	Verkefningar	Skýring	Br.af.
27.10.23			Verkefningar		

Verkefni: **Baughamar 21, 23 og 25**

Verkefni: **Grunnmynd 5. hæð, Mhl. 01**

Teikninganúmer: **2.01.500.1**

Verknúmer: **21065**

Landnúmer: **L231986**

Matshluti: **01**

Mælikvarði: **1 : 50**

Aðalhönnuður / Hönnunartjóri: **HB**

Teiknað af: **AMR**

Yfirarið af: **BÁ**

Dagsetning: **27.10.23**

Útgáfa: **A**

Samþykkt:

ARKPING | nordic

HALLARMÚLI 4 - REYKJAVÍK 570 5700 - arkthing@arkthing.is - www.arkthing.is
SIGURDUR HALLGRÍMSSON, 170753-3139 ARKITEKT
BIRKIR ARNASON, 200787-3159 BYGG.FR.
HALLUR KRISTMUNDSSON, 220573-3899 BYGG.FR.
HELGI MAR HALLGRÍMSSON, 210279-3429 ARKITEKT